

ASSOCIAZIONE ANGELA SERRA PER LA RICERCA SUL CANCRO

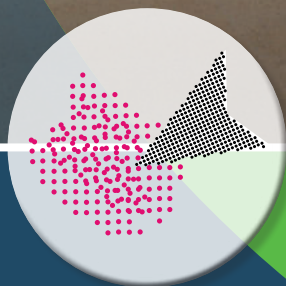
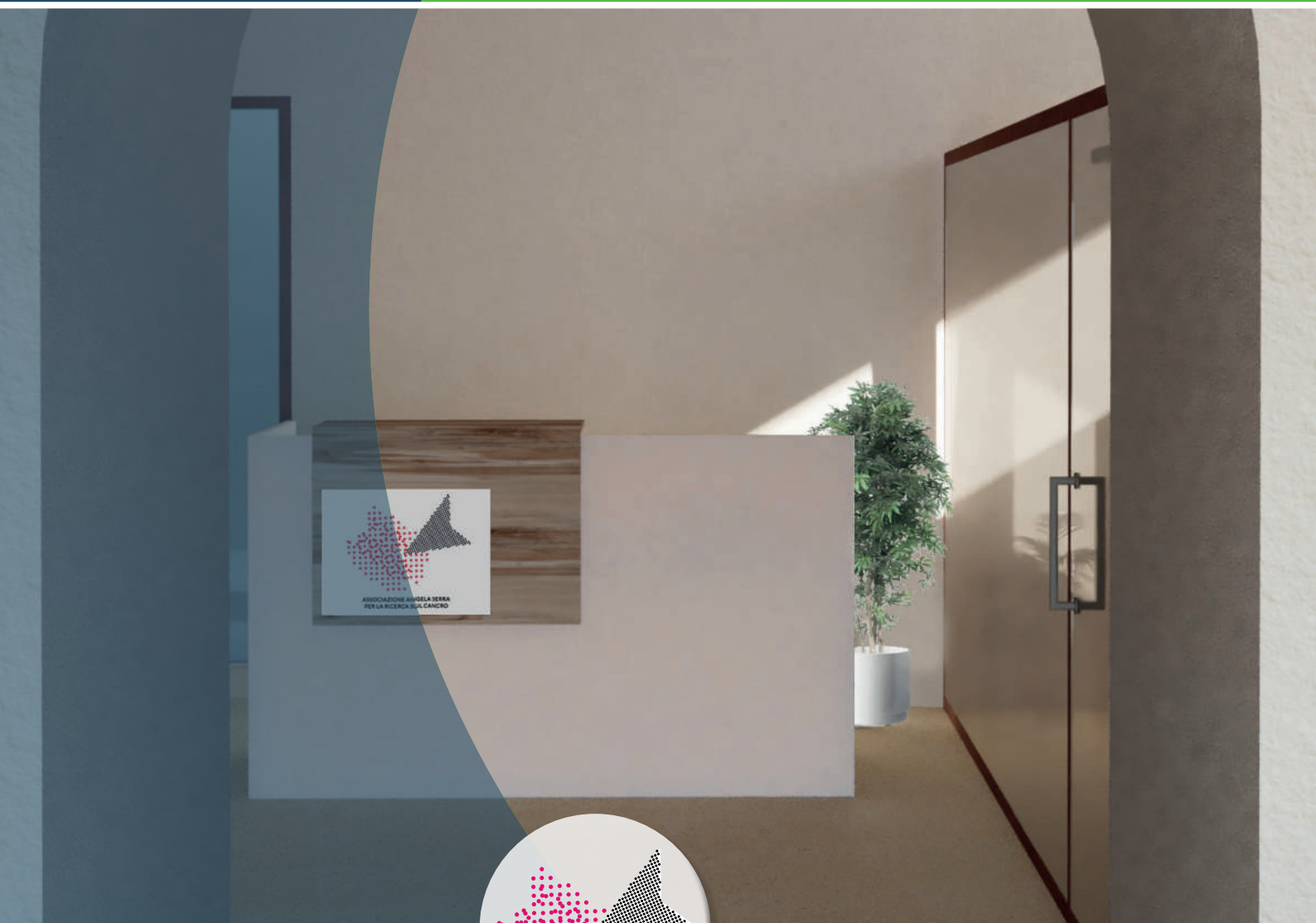

L'Associazione Angela Serra è stata fondata a Modena il 19 Febbraio 1987 su iniziativa di alcuni amici e colleghi per onorare la memoria di Angela, giovanissima dottoressa nata a Galatina e residente a Modena, deceduta all'età di 29 anni dopo una breve e dolorosa malattia. Dal 1987 al 1994 i primi timidi passi nel mondo del volontariato. Il 30 Settembre del 1994, in occasione dei funerali del compianto Sindaco di Modena Pier Camillo Beccaria, su proposta dei familiari, fu lanciata una campagna di sottoscrizione pubblica per la realizzazione del Centro Oncologico Modenese e fu affidata alla Associazione la gestione e direzione del progetto. Il 10 Maggio 1996 l'Università degli Studi di Modena, l'Azienda Ospedaliera Policlinico di Modena e l'Associazione Angela Serra per la Ricerca sul Cancro firmarono la convenzione per la costruzione del Centro Oncologico Modenese (COM). Garanti dell'accordo Giuliano Barbolini, Graziano Pattuzzi e Carlo Cipolli, a quel tempo rispettivamente Sindaco del Comune di Modena, Presidente della Provincia, e Rettore dell'Università di Modena e Reggio Emilia. Il 18 Dicembre 2001 l'apertura del Padiglione Pier Camillo Beccaria, un edificio di oltre 10.000 mq interamente dedicato all'assistenza ed alla ricerca oncologica. Da allora un sempre maggiore impegno della Associazione per sostenere lo sviluppo della ricerca oncologica e l'assistenza ai cittadini.

L'Associazione Salentina Angela Serra, nota anche come ROSa, è nata nel 2005 ed opera prevalentemente presso il Polo Oncologico di Lecce, avendo contribuito in modo sostanziale alla ristrutturazione degli spazi dedicati ai pazienti ambulatoriali ed in day hospital, e facendosi carico della gestione della accoglienza ai pazienti che si rivolgono al Polo Oncologico.

La ROSa ha sempre operato in sintonia con la Associazione di Modena. Nel 2005 l'apertura di una Sede a Salerno, nel 2012 a Moglia (Mantova), nel 2014 a Taviano (Lecce), nel 2015 le sedi di Caserta/Benevento e Milano, e nel 2018 a Siderno (RC) e Napoli.

Nella primavera di quest'anno si è deciso di aprire una Sede comune nel Capoluogo Salentino, ed unire gli sforzi per concorrere in modo ancora più incisivo alla lotta contro il cancro e per cercare di realizzare il sogno di garantire a tutti i malati oncologici Salentini di **"guarire con il mare intorno"**. Guarire, curandosi nella propria terra.

Il Presidente Associazione Angela Serra
Massimo Federico

Il Presidente Associazione Salentina Angela Serra
Silvio Laterza

I FINANZIAMENTI PER LA RICERCA E PER L'ASSISTENZA AL PAZIENTE

I RISULTATI RAGGIUNTI DALL'ASSOCIAZIONE ANGELA SERRA

Finora l'Associazione Angela Serra ha raccolto oltre 20 milioni di euro grazie alla fiducia di moltissimi cittadini, attraverso donazioni, campagne di sottoscrizioni, lasciti, iniziative e manifestazioni. I contributi sono stati utilizzati per realizzare il Centro Oncologico Modenese, per sostenere progetti di ricerca e per supportare le attività assistenziali in ambito oncologico ed ematologico

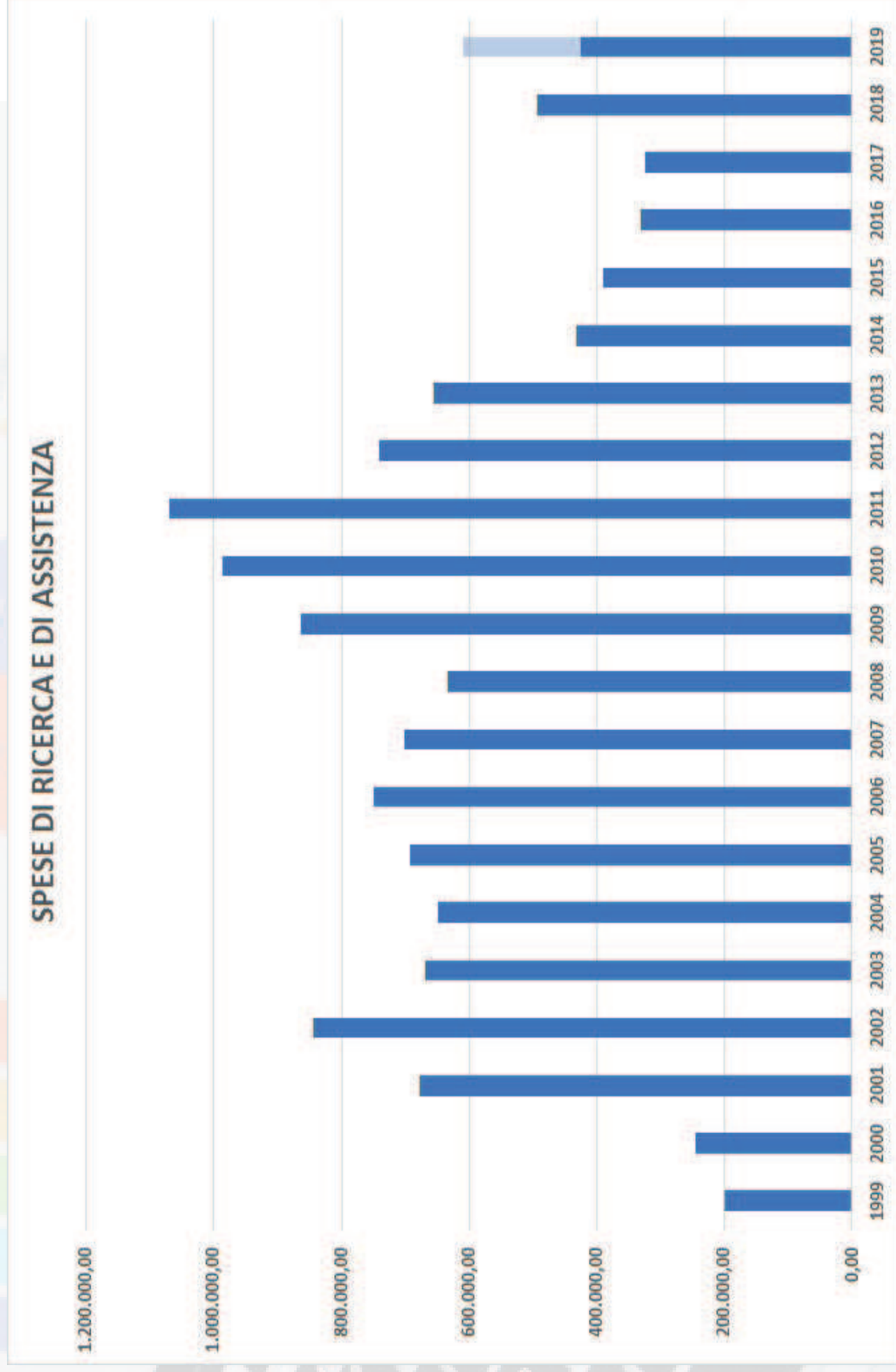

SEDE MODENA

PROGETTO E REALIZZAZIONE DEL COM

Attraverso gli sforzi congiunti dell'Università degli Studi di Modena e Reggio Emilia, dell'Azienda Ospedaliera Policlinico e dell'Associazione "Angela Serra", e con il sostegno dell'Azienda USL di Modena, della Provincia e del Comune di Modena il Centro Oncologico è diventato realtà.

Grazie alla generosità di tanti cittadini finalmente coloro che hanno bisogno di cure oncologiche possono accedere in un nuovo e moderno centro, dotato di ambienti idonei ad assicurare un alto livello di funzionalità assistenziale, di didattica, di ricerca ed un adeguato comfort alberghiero.

Ovviamente la qualità delle cure dipende essenzialmente dalla preparazione degli operatori e dalla qualità della ricerca.

Ecco perché per alimentare le attività di formazione del personale e di ricerca è ancora fondamentale l'aiuto di tutti.



SEDE MODENA

A FAVORE DEL PAZIENTE

L'Associazione "Angela Serra", in collaborazione con l'Università degli Studi di Modena e Reggio Emilia, pubblica "I quaderni dell'Albero", una collana di opuscoli divulgativi diretta al paziente ed ai suoi familiari. I libretti gratuiti si trovano presso la sede dell'Associazione e/o possono essere consultati e scaricati direttamente dal sito: www.angelaserra.com

A servizio del paziente...

Tel. 059 4223203 - www.angelaserra.com

Sei un paziente e devi venire al COM a fare una visita e fai fatica a parcheggiare l'auto nelle ore di punta?
L'associazione Angela Serra ti da una mano!

Presso i nostri uffici puoi trovare materiale informativo sui diritti del paziente oncologico.

Se vieni da lontano e devi trovare un alloggio vicino al Centro Oncologico Modenese e se hai bisogno di cambio montate, possiamo aiutarti noi

Riviste e quotidiani a disposizione dei reparti e del Day Hospital del Centro Oncologico e se ti va puoi richiederli un tablet per navigare su internet nell'attesa

L'alimentazione durante la chemioterapia e la radioterapia

Le neoplasie della mammella

Le neoplasie del colon-retto

Dalla Cura al Prendersi Cura ...

MOVE in CARE *Dedicato al paziente oncologico*

I pazienti hanno il diritto di prendersi cura di se stessi, seguendo qualche piccolo accorgimento nel quotidiano. L'obiettivo è quello di informare ed assistere i pazienti oncologici dal punto di vista estetico e psicofisico, promuovendo il benessere e la qualità della loro vita prima, durante e dopo i trattamenti.

"Meditazione" Metodo Debra Selmi

La meditazione è un'attività semplice e diretta con la realtà, liberi dagli innumerevoli filtri che interrompono tra la mente e la veridicità di tutto ciò che ci circonda. Meditare vuol dire "fare piazza pulita" di pensieri e sensazioni, lasciare esserci lì, la propria natura in direzione di una conoscenza non puramente intellettuale, bensì autentica, diretta, profonda. La meditazione è indicata per tutti coloro che sono affascinati da se stessi e da vivere, per diversi motivi: l'assenza di stress, il riconoscimento di sé come persone ricche di capacità di scoprire, di ascoltare, di raccontarsi, di mettersi in gioco.

Ricerche scientifiche hanno dimostrato che, in termini fisiologici, la meditazione ha un effetto calmante sul sistema nervoso umano e si è rivelata efficace nella prevenzione e nel trattamento dei disturbi da stress, nella fobia, nella tensione nervosa, nel trattamento della pressione alta e negli stati ansiosi. Ripetizione molto bene anche nei casi di fobia, dolori cronici e disturbi del sonno.

Questo servizio nasce incontri esperienziali, momenti di aggregazione per camminare insieme, per cercare di liberarsi da paure e preoccupazioni. Praticati in gruppo sotto la guida di un conduttore esperto, acquisita una ulteriore potenzialità poiché le energie di più persone insieme risultano incrementate in modo esponenziale rispetto alle singole. Il clima di un sistema risulta molto maggiore della semplice somma delle energie individuali.

Per ogni incontro verrà prodotta una breve traccia di meditazione. Il progetto prevede 7 incontri di meditazione dalla durata di circa 2 ore tra la seconda metà della primavera e l'inizio dell'autunno. Gli incontri si terranno presso gli spazi dell'Associazione Energia e Benessere" (Strada 6 Sacchetti 83 41122 Modena).

"Oncologia Yogica"

Lo Yoga, secondo l'antica saggezza indiana, è un'attività che unisce il corpo e la mente attraverso il risveglio delle percezioni corporee. Ciò che faremo nel nostro momento insieme sarà quello di praticare yoga con metodologie adatte a persone di provata esperienza, ricercando degli equilibri che gli eventi della vita o il momento possono aver portato fuori equilibrio.

La nostra proposta prevede una lezione di yoga per piccoli gruppi (max 8-10) per la durata di due mesi.

Le lezioni si terranno presso AnatomYoga - Via Amendola 130/A Modena.

"Ginnastica dolce"

La ginnastica dolce è un modo piacevole per riappropriarsi del proprio corpo. È indicata ai primi momenti e da prima che dopo i trattamenti. L'associazione organizza corsi alla presenza di pazienti oncologici. Le lezioni gratuite presso la propria sede a Modena (Via Perotti 166). Gli spazi sono riservati da martedì per lavorare in stile personalizzato con l'obiettivo di scoprire il piacere nel movimento rispettando i limiti di ognuno. Si alternano alcuni incontri individuali che hanno obiettivi personalizzati, di controllo ansia e dolore, viene stimolata la flessibilità del tessuto osseo, e prendiamo cura del movimento pelvico.

Magari non la pratica, la godiamo. La qualità è la fiducia nella propria competenza. Insieme scopriremo quali sono gli esercizi più adatti ad ognuno per un recupero del proprio benessere.

"ProjetPilates - Muoversi"

Una volta che si riesce a tornare bene si deve averci che incidono profondamente sulla vita di una persona. Sono felici per il corpo e per la mente.

Ci sono dei modi per elevare le proprie esperienze rispetto al senso e della terapia, per rigenerare le proprie capacità fisiche, riscoprire la fiducia in se stessi e ricreare la gioia di vivere, una di quelle che vengono attese senza perdersi. Il movimento è un "benessere".

Programmeremo l'attività rispettando il corpo sia a corpo libero (Piazzale Marconi) sia attraverso l'ausilio delle macchine Pilates e Stradella, utilizzando il metodo Pilates modulare. Per un corretto risultato è necessario il controllo neuro-muscolare e della respirazione, dell'equilibrio, dell'elasticità.

Il programma di allenamento viene adattato ai partecipanti e alle loro capacità fisiche. È composto da 10 lezioni di 45 minuti suddivise in 5 settimane. L'allenamento è coordinato e armonizzato. Si applicano non solo bene l'allenamento e psicofisico, ma la forza conta.

L'occupazione dei tessuti e i livelli di composti protettivi, come gli anticorpi, facendo il movimento si liberano il corpo e si libera il sistema circolatorio e linfatico.

Il nostro obiettivo è quello di ridurre la quantità di grasso corporeo e ridurre il livello degli alimenti riducendo la quantità di grasso corporeo e riducendo più veloci il bruciato degli alimenti.

Il risultato verso un corpo meglio funzionante e fiducia in sé stessi.

Il nostro gruppo prevede un incontro alla settimana il sabato mattina per due mesi, presso: Day Center Sile.

"REIKI Usui System"

Il Reiki è una tecnica giapponese che induce uno stato di profondo rilassamento, benessere e tranquillità che si rivela un valido supporto. Il Reiki stimola i naturali processi di rigenerazione, focalizza il flusso dell'energia (chakra) e aiuta a superare le ansie e i disturbi del sonno. I benefici sono riscontrabili anche sugli effetti collaterali del trattamento chemioterapico quali nausea, vomito ed anemia contribuendo a migliorare la qualità della vita del paziente nel suo percorso terapeutico.

Questo servizio è dedicato ai benefici del trattamento Reiki di supporto nel miglioramento della capacità di affrontare le cure farmacologiche e operatorie (fase pre e post); facilita la relazione con sé e con gli operatori sanitari promuovendo la responsabilità di sé stessi e della propria cura.

Il percorso prevede 7 incontri di Reiki per una durata di 45-60 minuti ciascuno.

Gli incontri saranno tenuti presso gli spazi dell'Associazione Energia e Benessere" (Strada 6 Sacchetti 83 41122 Modena).

"La riflessologia plantare emozionale integrata" Metodo Debra Selmi

La riflessologia plantare è un'attività che si svolge in un ambiente rilassante e che induce una diminuzione degli effetti collaterali quali nausea, formicolii, vomito, disenteria ecc... dati dalla somministrazione di farmaci e chemioterapia.

Realizzazione progetti volti al miglioramento della vita e alla conservazione della salute mediante l'applicazione di piccoli massaggi e di riflessologia, durante la giornata e a tutti i pazienti oncologici e di persone che si sottopongono a trattamenti oncologici.

Questo servizio rende la terapia in acqua calda ideale per:
L'attività in un ambiente caldo e accogliente.
Rilassamento muscolare
Sollevamento del dolore.
Mantenimento e miglioramento mobilità articolare
Recupero di forza e tono muscolare
Recupero deambulazione
Mantenimento della circolazione arteriosa e linfatica

Si esegue un lavoro globale guidato da specialisti della riabilitazione in acqua, tali attività sarà rivolta a pazienti oncologici con diverse problematiche, per persone con diversi disturbi corporei e con diversi tipi di carico articolare e di lavoro.

Le attività sono finalizzate a mantenere e migliorare la mobilità articolare, la forza e l'adattamento all'attività anche l'attività cardiorespiratoria e respiratoria.

Il progetto prevede 10 incontri di trattamento plantare che si svolgono presso Polisportazione Outlier (Via Leonardo da Vinci, 118/A, 41130 Modena).

Programma realizzato grazie ad un contributo offerto dalla Società G. Ronchi Tanti color.

Per maggiori informazioni: Associazione Angela Serra di Modena
Tel. 059 4223203 - serra@unimore.it - www.angelaserra.com

IL NOSTRO PROGETTO DALLA CURA AL PRENDERSI CURA

I pazienti hanno il diritto di prendersi cura di se stessi, seguendo qualche piccolo accorgimento nel quotidiano. L'obiettivo è quello di informare ed assistere i pazienti oncologici dal punto di vista estetico e psicofisico, promuovendo il benessere e la qualità della loro vita prima, durante e dopo i trattamenti.

SEDE MODENA

LA CURA DI CHI SI PRENDE CURA

Un ambulatorio dedicato al sostegno psicologico gratuito al Caregiver del Paziente oncologico



Una diagnosi di cancro pregiudica la vita non solo del paziente ma anche della sua famiglia. Il familiare che ricopre la funzione di caregiver, ossia colui che si prende cura e si occupa più attivamente del malato, subisce spesso notevoli cambiamenti del proprio stile di vita e delle proprie responsabilità, oltre al carico emotivo legato alla sofferenza nel vivere la malattia del proprio caro. Tutto ciò implica l'esposizione ad una serie di fattori stressanti che possono determinare l'insorgenza di disturbi di tipo fisico e psicologico.

Per informazioni e adesioni:
Associazione Angela Serra di Modena
Tel. 059-432.3053 - serra@unimore.it

Ambulatorio dedicato al sostegno psicologico gratuito del familiare del paziente oncologico

Parrucche e turbanti a disposizione del paziente oncologico gratuitamente per tutta la durata delle cure

PROGETTO DALLA CITTÀ PER AIUTARE AL PRENDERSI CURA

VANITY CARE ATELIER ALLO SPECCHIO

GRUPPO DI ALLACCIATURA



Il progetto Vanity Care Atelier allo Specchio è un'iniziativa che ha lo scopo di offrire ai pazienti oncologici e ai loro familiari un servizio di consulenza e fornitura gratuita di parrucche e turbanti durante le cure. L'obiettivo è quello di migliorare il benessere psicologico e l'immagine personale durante il percorso terapeutico.

Il servizio è gestito dall'Associazione Angela Serra di Modena, in collaborazione con il Comune di Modena e il CNAIO.

Publicazioni su riviste scientifiche

I risultati delle ricerche finanziate dalla Associazione in questi anni sono stati presentati in numerosi convegni e congressi nazionali ed internazionali e pubblicati su importanti riviste scientifiche.

The NEW ENGLAND JOURNAL of MEDICINE

ESTABLISHED IN 1812 JUNE 23, 2016 VOL. 374 NO. 25

Adapted Treatment Guided by Interim PET-CT Scan in Advanced Hodgkin's Lymphoma

Peter Johnson, M.D., Massimo Federico, M.D., Amy Kirkwood, M.Sc., Alexander Fossà, M.D., Leanne Berkahn, M.D., Angelo Carella, M.D., Francesco d'Amore, M.D., Gunilla Enblad, M.D., Antonella Franceschetto, M.D., Michael Fulham, M.D., Stefano Luminari, M.D., Michael O'Doherty, M.D., Pip Patrick, Ph.D., Thomas Roberts, B.Sc., Gamal Sidra, M.D., Lindsey Stevens, Paul Smith, M.Sc., Judith Trotman, M.D., Zaid Viney, M.D., John Radford, M.D., and Sally Barrington, M.D.

JOURNAL OF CLINICAL ONCOLOGY

ORIGINAL REPORT

Omitting Radiotherapy in Early Positron Emission Tomography–Negative Stage I/II Hodgkin Lymphoma Is Associated With an Increased Risk of Early Relapse: Clinical Results of the Preplanned Interim Analysis of the Randomized EORTC/LYSA/FIL H10 Trial

John M.M. Raemaekers, Marc P.E. André, Massimo Federico, Theodore Girinsky, Reman Oumedaly, Ercole Brusamolino, Pauline Brice, Christophe Fermé, Richard van der Maazen, Manuel Gott, Reda Bouabdallah, Catherine J. Sibhan, Yolande Lievens, Alessandro Re, Aspasia Stamatoullas, Frank Marschhäuser, Pieterella J. Lugtenburg, Elisabetta Morzese, Pierre Olivier, René-Olivier Casasnovas, Gustaaf van Imhoff, Tamas Ravelevahty, Monica Belli, Thierry van der Borgh, Stéphane Bardet, Annibale Versari, Martin Hutchings, Michel Meignan, and Catherine Forpiéd

Grazie ai contributi raccolti ...

- 50 collaboratori impegnati in attività di ricerca e di assistenza
- 40 assegni di ricerca e borse di studio finanziati presso l'Università di Modena e Reggio Emilia
- 18 ricercatori impegnati in studi e ricerche all'estero.
- 2 posti da ricercatore presso l'Università di Modena e Reggio Emilia della durata di 5 anni
- 2 posti da ricercatore presso l'Università di Modena e Reggio Emilia della durata di 3 anni
- 2 posti aggiuntivi nella Scuola di specializzazione in Oncologia presso l'Università di Modena e Reggio Emilia

Cofinanziamento dell'attività assistenziale di 15 medici presso il COM - Day Hospital e reparto di Oncologia dell'Azienda Ospedaliero-Universitaria Policlinico di Modena

Adotta un ricercatore

Adotta un ricercatore
una iniziativa con la città

L'associazione Angela Serra per la Ricerca sul Cancro lancia una campagna di sottoscrizione pubblica per raccogliere fondi per permettere agli studiosi italiani di fare ricerca contro i tumori a Modena

Chiediamo un sostegno convinto e un contributo generoso per il progetto: **SOSTIENI LA RICERCA ONCOLOGICA A MODENA**



L'aspirazione di aiutare i giovani che dimostrano di credere nel lavoro, favorendo così lo sviluppo dell'Oncologia nella nostra città, ci ha condotto nel 2003 ad avviare la campagna ADOTTA UN RICERCATORE, un progetto diretto a permettere a validi studiosi italiani di fare ricerca contro i tumori a Modena ed evitare, perciò, forzate migrazioni all'estero.

ASSOCIAZIONE SALENTINA

PROGETTO ACCOGLIENZA OSPEDALE VITO FAZZI DI LECCE

L'Associazione **Salentina Angela Serra" Italia Memmi Ferrari"** ha sostenuto fin dal giugno 2003 la necessità di avere nel Salento un **Centro Oncologico di eccellenza**, razionalizzando e potenziando le strutture già esistenti sul territorio. L'obiettivo dell'Associazione è quello di supportare, con le risorse private provenienti dalle sottoscrizioni/donazioni, la struttura pubblica al fine di realizzare nel Salento un centro di diagnosi e cura dei tumori di alto profilo professionale, per offrire alla popolazione Salentina **prestazioni sanitarie di eccellenza ed evitare i "viaggi della speranza"**.

A cura dell'Associazione è stato elaborato il **Progetto Accoglienza**, ossia l'allestimento funzionale e confortevole delle sale di attesa e dei locali per le prestazioni ambulatoriali presso i **day-hospital del Polo Oncologico "Giovanni Paolo II" di Lecce** e presso la **Senologia-screening mammografico**. Progetto approvato dalla Direzione Generale ASL nel dicembre 2006, con relativo protocollo d'intesa, e già realizzato al 90%.

Si è reso poi necessario, utile e quasi indispensabile fornire ai pazienti un'accoglienza che potesse aiutarli nel rapportarsi con i day hospital per gli appuntamenti e ogni altra esigenza organizzativa.

Dal 2010 è stato attivato, con propri collaboratori, il **SERVIZIO ACCOGLIENZA** presso il **day hospital**



oncologico ed ematologico del Polo Oncologico "Giovanni Paolo II" di Lecce, in stretta collaborazione con la Direzione delle U.O. di Oncologia ed Ematologia.

Questo SERVIZIO, espletato a cura e totale onere a carico dell'Associazione, oltre all'accoglienza dei pazienti al front-office, comprende anche il contatto telefonico per ogni informazione-esigenza su appuntamenti concordati o da concordare per l'accesso alle prestazioni sanitarie.

L'Associazione, aiutata e sostenuta da tanti soci e sostenitori, grazie alle numerose iniziative di sottoscrizione pubblica organizzate su tutto il territorio provinciale, continua a stare a fianco dei pazienti onco-ematologici salentini per **"Aiutare a vivere chi lotta per vivere"**, nella convinzione che anche queste azioni possono contribuire per un risultato finale positivo per i pazienti.

NON SOLO MODENA

SEZIONE DI SALERNO

"Vorrei che nessun ammalato restasse mai solo": sulla scia di questo desiderio, il 22 aprile 2005, Arturo Iannelli inaugura la sezione di Salerno dedicata alla memoria di "Luana Basile". Con l'aiuto dei volontari e il sostegno del territorio partono i numerosi progetti: "Premio alla Ricerca Scientifica "Francesca Mancuso" e all'Impegno Sanitario Sociale "Roberta Migliorati", momento di riflessione, e confronto tra la cittadinanza e il mondo medico; "Telefono Oncologico", una help line in grado di fornire in tempi rapidi e in maniera efficace informazioni sulle strutture sanitarie operanti nel settore oncologico; progetto di accoglienza "Cuore Rosa" presso la Breast Unit dell'A.O.U. di Salerno; "La Taverna di AliSa: alimentazione e salute" dedicata a Claudio Centanni, corsi di cucina naturale dedicati a pazienti oncologici e non; "l'ambulatorio di Rosalba" ambulatorio permanente per controlli specialisti gratuiti; "Make-up per pazienti oncologici", "Un Mondo sommerso: laboratorio di Teatro", e tanti altri.



SEZIONE LOCRIDE

La Sezione Locride nasce nell'Aprile del 2018 e ha come sede i locali messi a disposizione dall'ASP di Reggio Calabria presso il Polo Sanitario Territoriale di Siderno (RC). In breve tempo mette in funzione una serie servizi gratuiti rivolti al paziente oncologico come il counseling oncogenetico, gli ambulatori di psiconcologia, nutrizione e stili di vita, estetica oncologica ed ha organizzato finora diverse iniziative tra cui campagne di prevenzione, di sensibilizzazione e raccolte fondi. Presso la sede inoltre è attivo lo sportello Agenzia No Viaggi che si occupa del progetto Migrazione Zero al fine di contrastare la migrazione del malato oncologico e dei familiari che lo assistono.



NON SOLO MODENA

SEZIONE CASERTA E BENEVENTO

Sensibilizzazione e promozione della prevenzione attraverso le Domeniche della Prevenzione nei Comuni o nelle Proloco di paesi del Sannio o dell' Alto Casertano

progetto di educazione alimentare in 2 scuole medie a Piedimonte Matese(CE) e Ponte- Paupisi- Torrecuso(BN) dall' as 2016-17 all' as 2018-19



promozione della prevenzione con i Mercoledì della salute al centro Commerciale Campania in collaborazione con l' ordine dei Medici di Caserta.

Evento sportivo intitolato "Cammina Faicchio per la ricerca" per promuovere l' importanza dell'attività fisica

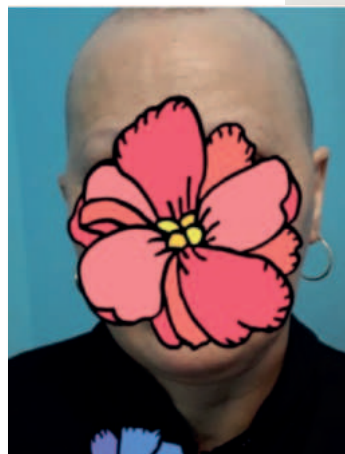

il progetto "Marilu" servizio di Oncoestetica per aiutare le donne in terapia a riscoprire la propria femminilità mediante trucco, gestione alopecia, acquisto parrucche e doni



SEZIONE NAPOLI

Sull'onda dell'entusiasmo degli ottimi risultati raggiunti a Salerno in quasi 15 anni, sollecitati da Arturo Iannelli, nel 2017 l'associazione decide di estendere l'attività anche nella zona del capoluogo campano, dedicandola alla memoria di Roberta Migliorati, promuovendo, con lusinghieri risultati, le prime iniziative l'11 maggio al Vomero, in occasione della festa della mamma, con la vendita di dalie, per una prima raccolta fondi; il 18 giugno primo vero evento contro il tumore al seno, presso la parrocchia S. Nunzio Sulprizio di Mugnano di Napoli, replicato poi il 22 ottobre, entrambi con un incoraggiante partecipazione di donne sensibilizzate sull'argomento prevenzione. Il tutto intervallato, nell'arco di tempo che va da maggio ad ottobre, da incontri al Bosco di Capodimonte "Camminiamo insieme", utili per incontrarsi e conoscersi informando. Visto il buon riscontro avuto in così poco tempo, gli operatori della nascente sede di Napoli esprimono tutto il loro entusiasmo, auspicando un prossimo intensificarsi e ampliarsi delle iniziative, sulla scia di quanto realizzato su Salerno.

SEZIONE MILANO

Ha sede presso l'Ospedale Marcora di Milano e si occupa di ricerca in ambito ematologico. Ha inoltre l'obiettivo di divulgare nel territorio attività educazionali in campo oncologico ed ematologico e promuovere la prevenzione legata agli stili di vita.



APERTURA NUOVA SEDE LECCE

PROGETTO NO VIAGGI

Un progetto nato con l'obiettivo di dare supporto al malato oncologico fornendogli tutte le informazioni utili sui suoi diritti, sui migliori percorsi da seguire, sulle strutture diagnostiche e sui medici specialisti presenti sul territorio in modo da poter arginare la migrazione sanitaria diminuendo i disagi dei pazienti e dei loro familiari.

A tale scopo è stato avviato un progetto dall'Associazione Angela Serra per la Ricerca sul Cancro creando uno sportello in grado di fornire una rete informativa per i cittadini pugliesi.



L'ASSOCIAZIONE ANGELA SERRA E L'ASSOCIAZIONE SALENTINA SOSTENGONO LA RICERCA E L'ASSISTENZA IN COLLABORAZIONE CON UNISALENTO, DREAM, AZIENDE SANITARIE PUGLIESI E CITTA' DI LECCE HOSPITAL

APERTURA NUOVA SEDE LECCE

PROGETTO EDUCAZIONE, ALIMENTAZIONE E SALUTE

Un progetto rivolto ai cittadini attraverso incontri di informazione e divulgazione scientifica sui temi degli stili di vita, nelle diverse fasi della vita e nelle patologie oncologiche, proponendo anche laboratori pratici di cucina. Una particolare attenzione sarà dedicata anche alla prevenzione secondaria che prenderà in considerazione le correlazioni tra la consapevolezza nell'acquisire buone e sane abitudini di vita e la riduzione del rischio di recidiva e conseguentemente, della mortalità correlata.

Realizzazione di opuscoli informativi per i pazienti sui temi alimentari, sia per quanto riguarda la prevenzione primaria, e secondaria, sia durante le cure.

Progetto sulla nutrizione rivolto agli studenti di alcune scuole della provincia di Lecce per promuovere comportamenti mirati alla prevenzione primaria delle malattie oncologiche, insegnando corrette abitudini alimentari e un sano stile di vita. L'Associazione Angela Serra per la Ricerca sul Cancro promuove il progetto con la presenza di esperti esterni che guidano gli studenti in tutto il percorso didattico insieme agli insegnanti, per un programma informativo e formativo volto alla crescita di comportamenti per il benessere sia dei singoli che della collettività.



ALBERO DELLA VITA

L'Albero della Vita, simbolo del nuovo Centro Oncologico Modenese, ma anche dell'Associazione Angela Serra che lo ha commissionato, è un'opera scultorea modulare collocata nell'atrio del nuovo Centro Oncologico.

L'albero dovrà crescere con le donazioni e quindi ciascun elemento contiene caratteristiche formali e materiche differenti.

Tale Albero è stato realizzato dalla Sig.na Daniela Calligaris di Modena con la collaborazione dei docenti dell'Istituto d'Arte Venturi di Modena.





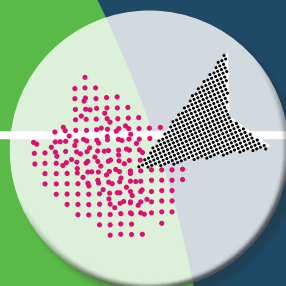

Queste pagine, sintesi non solo di sogni, progetti, speranze ma anche di ricordi e nostalgie, sono dedicate a tutti voi, volontari, donatori e cittadini che ci avete sostenuto, appoggiato, incoraggiato a inseguire i vostri sogni....

ASSOCIAZIONE ANGELA SERRA PER LA RICERCA SUL CANCRO

BancoPosta IBAN: IT 14 M 07601 12900 000016439416
Banco Popolare - B.S.G.S.P. IBAN: IT 38 I 05034 12908 000000001028
UNICREDIT Banca IBAN: IT 70 W 02008 12932 000002945223
BPER IBAN: IT 28 E 05387 12900 000000584553

ASSOCIAZIONE SALENTINA ANGELA SERRA

BancoPosta IBAN: IT 28 T 07601 16000 000071064448
Banca Popolare Pugliese - Filiale di Parabita IBAN: IT 34 U 05262 79870 CC0610200200